

*Architecture
Work in progress
Worldwide
Progetti 2015-2019*

INTERNI

4^a edizione 2015



GM ARCHITECTS

Responsabili: Galal Mahmoud, Randa Chahine, Anwar El Hajj, Elie Waked
Indirizzo: Concorde Center, 10th floor, Verdun St., Beirut, Libano
Telefono: +961 1.346.770
E-mail: galalm@gm-architects.com

WWW.GM-ARCHITECTS.COM

SOFITEL TAMUDA BAY RESORT, MAROCCO

International Hotel Awards. Best New Hotel Construction & Design Africa. In linea con il forte orientamento di GMA verso un'architettura e un design d'interni completi e olistici, GMA ha proposto per questo progetto pluripremiato una gamma cromatica che trae ispirazione dal fascino della riviera francese degli anni Cinquanta e dai famosi artisti francesi che hanno vissuto le esperienze culturali marocchine e francesi nello stesso periodo.

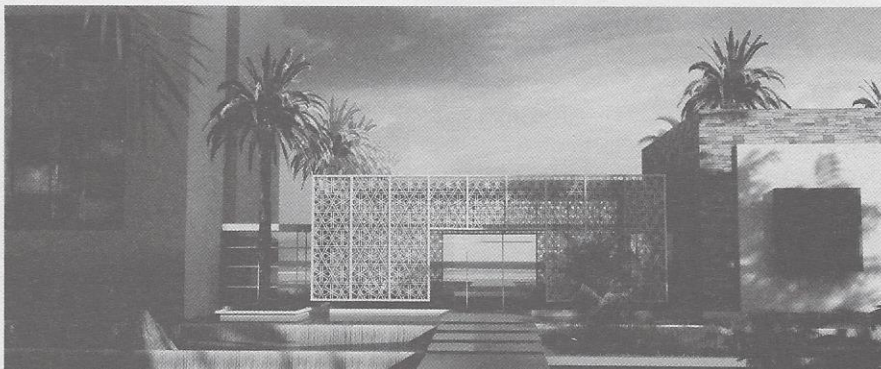

materiali
 opere edili
 calcestruzzo e muratura
 finiture esterne
 marmo di Carrara, mosaico blu Bisazza
 per le piscine

luogo
 M'diq, Marocco
area totale
 38.000 m²
costo
 60.000.000 euro
tipologia/categoria
 hotel, resort

data inizio/fine lavori
 2013/2016
committente
 non fornito
impresa
 Primarius
architetto
 Micheline Abou Zeidan

project manager
 Aziz Anid
 Maha Bou Kheir

MUSEUM OF CIVILIZATIONS, LIBANO

In quanto territorio storicamente influenzato da molte civiltà, Beirut si è evoluta come un crogiolo di diversità, assimilando continuamente influssi stranieri allo stile locale. La nostra proposta è quella di un'esperienza fenomenologica, un'architettura scritta simultaneamente nelle molteplici lingue del nostro passato e presente, intellegibile solo nell'ambito del suo contesto stratificato; un futuro cimelio di un'identità che continua a evolversi, proprio come ha sempre fatto, influenzata dai maggiori scambi internazionali. Il piano è stato originariamente progettato come l'ingresso concettuale della mostra Time Space Existence tenutasi quest'anno alla Biennale internazionale di Architettura di Venezia.

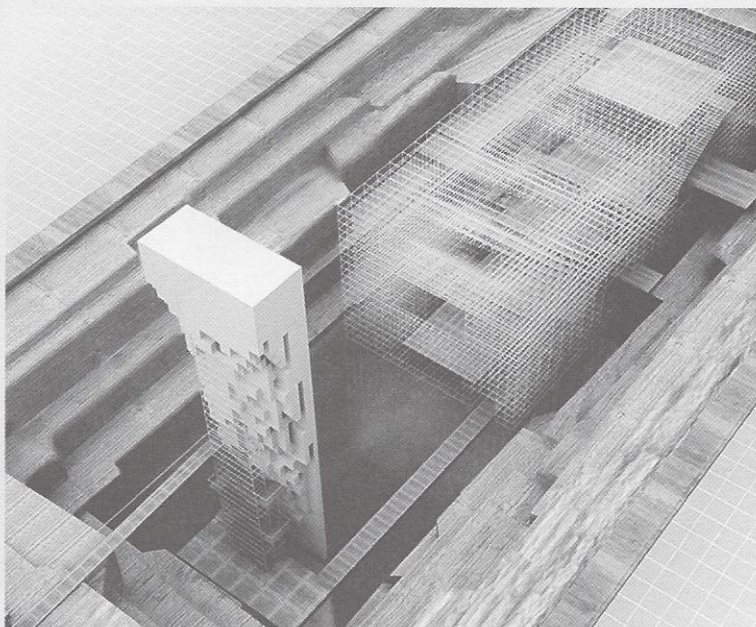

materiali
 struttura in acciaio modulare con lastre del pavimento in calcestruzzo prefabbricato inserite nella fossa naturale di scavo

luogo
 Beirut, Libano
area totale
 2.000 m²
costo
 35.000.000 euro
tipologia/categoria
 museo
data inizio/fine lavori
 2015/2017

committente
 non fornito
impresa
 da definire
architetto
 Anwar El Hajj